

ESTRUCTURA ADMINISTRATIVA Y FUNCIONAL

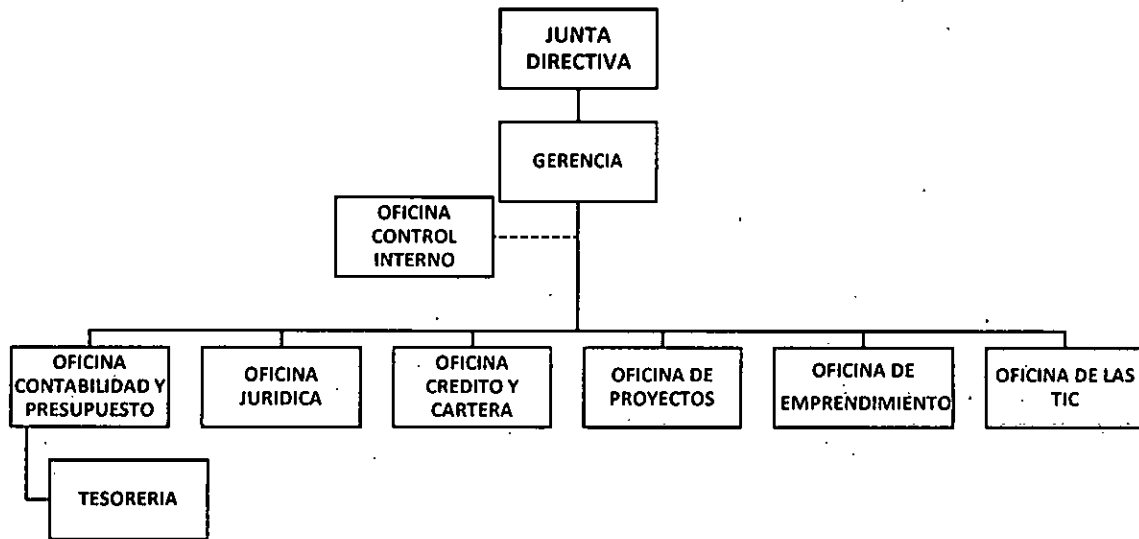

1. JUNTA DIRECTIVA
2. GERENTE
- 2.1 OFICINA CONTROL INTERNO
- 2.2 OFICINA PRESUPUESTO Y CONTABILIDAD
 - 2.2.1 TESORERIA
- 2.3 OFICINA JURIDICA
- 2.4 OFICINA CREDITO Y CARTERA
- 2.5 OFICINA DE PROYECTOS
- 2.6 OFICINA DE EMPRENDIMIENTO
- 2.7 OFICINA DE LAS TIC

PLANTA DE PERSONAL

No Cargos	Dependencia	Denominacion del Empleo	Código	Grado	Carácter del Empleo
1	Gerencia General	Gerente General	050	02	Libre Nombramiento
1	Gerencia General	Secretaria Ejecutiva	425	01	Libre Nombramiento

1	Oficina de Control Interno	Asesor de Control Interno	105	01	Nombramiento Periodo Fijo 4 años
1	Oficina Contabilidad y Presupuesto	Profesional Especializado	222	06	Libre Nombramiento
1	Oficina Jurídica	Profesional Especializado	222	06	Libre Nombramiento
1	Oficina de Proyectos	Profesional Especializado	222	06	Libre Nombramiento
1	Oficina de Emprendimiento	Profesional Especializado	222	05	Libre Nombramiento
1	Oficina de Tesorería	Profesional Universitario	219	01	Libre Nombramiento
1	Oficina de las TIC	Profesional Universitario	219	01	Libre Nombramiento
1	Oficina de Crédito y Cartera	Profesional Universitario	219	01	Libre Nombramiento
1	Oficina de Crédito y Cartera	Técnico Operativo	314	07	Carrera Administrativa

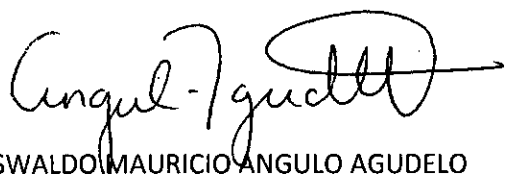

OSWALDO MAURICIO ANGULO AGUDELO

Gerente